

Aile B

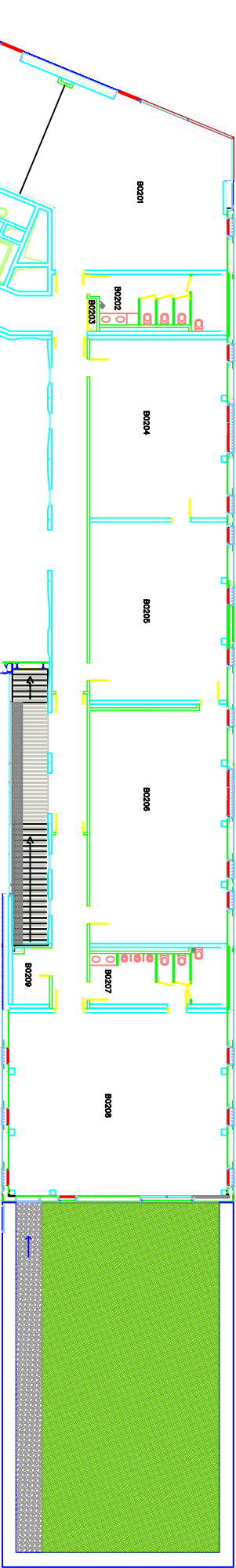

Aile A

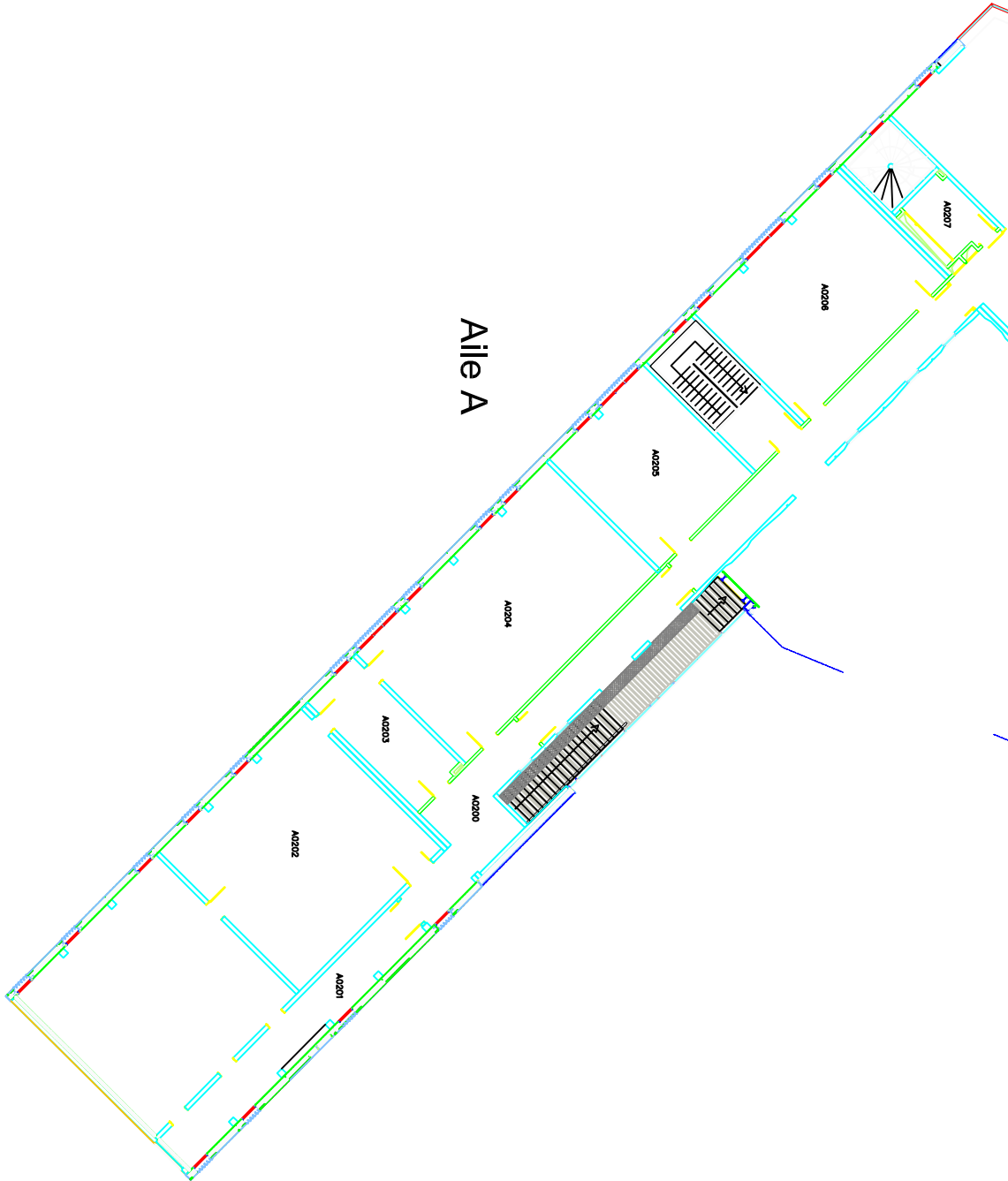

Maitrise d'oeuvre
Agence Nicolas Michelin &
Associés
9, cour des Petites écuries
75010 Paris

Maitrise d'ouvrage
CAP LORIENT
2, Boulevard Leclerc, 20001 CEDEX
56314 LORIENT

Projet
Ecole Nationale Supérieure d'Ingénieurs de Bretagne Sud
Lorient secteur de ST Maude

Phase DCE
Date : juin 2011
Echelle : 1/300

R+2
—
—